





झारखण्ड JHARKHAND

035713

\* विक्रेता या खरीददार संघनों में जब तक विषय के प्रतिकूल अथवा संदेहपूर्ण अनपेक्षित न हो, प्रशासक, उत्तराधिकारी, प्रशासक, निष्पादक, प्रतिनिधि, तथा अभिहस्ताकृति, भी सम्मिलित माने जायेंगे।

- 3- लेख्य प्रकार :- पूर्ण विक्रय - पत्र, हमेशा के लिए।
- 4- प्रतिफल राशि :- 30,500/- (तीस हजार पाँच सौ) रुपये मात्र।
- 5- सम्पत्ति का विवरण :- एराजी रकबा 10.15 (दस प्वाँइन्ट पन्द्रह) डिसमील जमीन, स्वत्व कायमी रैयती, दखली, अपना हक और हिस्सा स्थित ग्राम गुदवा, राजस्व थाना राँची, थाना नम्बर 138, वर्तमान थाना राँची जिला राँची अन्दर अधिकारिता कलक्टर राँची तथा जिला अदर निबंधक राँची के हैं।

यथा विवरण निम्नोक्त :-

खाता न०	सर्वे प्लॉट न०	मध्ये	सब प्लॉट नम्बर	रकबा
				एकड़ - डिसमील
172	342	मध्ये	342/E	00 - 4.98
172	342	मध्ये	342/F	00 - 5.17
कुल रकबा				00 - 10.15

(खाता नम्बर एक सौ बहत्तर, सर्वे प्लॉट नम्बर तीन सौ बैयालीस, मध्ये, सब प्लॉट नम्बर 342/E, रकबा चार प्वाँइन्ट अण्ठानवे डिसमील एवं सब प्लॉट नम्बर 342/F, रकबा पाँच प्वाँइन्ट सत्तरह डिसमील, इस तरह दोनों सब प्लॉट का कुल रकबा दस प्वाँइन्ट पन्द्रह डिसमील, जमीन बिक्री होता है )

2-

M/s Maa Ambey Constructions

  
Partner

M/s Maa Ambey Constructions

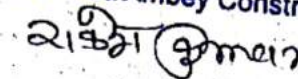
  
Partner



झारखण्ड JHARKHAND

035714

जमीन की लम्बाई- चौड़ाई इस प्रकार है :-

उत्तर तरफ	-	पूरब से पश्चिम	52	फीट	00	ईंच	।
दक्षिण तरफ	-	पूरब से पश्चिम	56	फीट	00	ईंच	।
पूरब तरफ	-	उत्तर से दक्षिण	80	फीट	06	ईंच	।
पश्चिम तरफ	-	उत्तर से दक्षिण	80	फीट	06	ईंच	।

जो संलग्न मानचित्र में बिक्री जमीन (सब प्लॉट नम्बर 342/E एवं 342/F) को स्पष्ट रूप से लाल रंग से रंग कर दिखाया गया है, जो इस विक्रय पत्र का अभिन्न अंग है ।

चौहददी :-

उत्तर	-	सब प्लॉट नम्बर 342/D ।
दक्षिण	-	18 (अठारह) फीट चौड़ा प्रस्तावित रास्ता ।
पूरब	-	सब प्लॉट नम्बर 342/G ।
पश्चिम	-	18 (अठारह) फीट चौड़ा प्रस्तावित रास्ता ।

जिसका वार्षिक लगान 0 - 50 (पचास) पैसा अलावे शेष, जो झारखण्ड सरकार के अंचल रांतू को देय ।

संदर्भ :-

विदित हो कि खाता नम्बर 172, सर्वे प्लॉट नम्बर 342, रकवा 2 एकड़ 18 डिसमील एवं प्लॉट नम्बर 343, रकवा 1 एकड़ 66 डिसमील जमीन, जो स्थित ग्राम गुटुवा, थाना रांतू, थाना नम्बर 138, जिला राँची में अवस्थित है, जो सन् 1932 -33 ईशवी के रिभिजनल सर्वे खतियान में भीखन बरई के नाम पर कायमी दर्ज है ।

3-

M/s Maa Ambey Constructions

  
Partner

M/s Maa Ambey Constructions

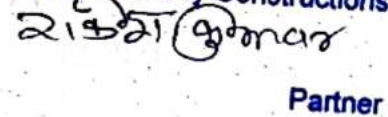
  
Partner



झारखण्ड JHARKHAND

01AA 114678

और यह भी विदित हो कि खतीयानी रैयत भीखन बरई अपने पिछे एक मात्र पुत्र राम बिलास बरई को छोड़कर स्वर्गवास कर गये ।

और यह भी विदित हो कि राम बिलास बरई अपने पिछे एक मात्र पुत्र नागेश्वर मोदी को छोड़कर स्वर्गवास कर गये ।

और यह कि विक्रेता (नागेश्वर मोदी) अपने पिता के मृत्यु के पश्चात् उक्त अपने हक वो हिस्से की जमीन पर शांतिपूर्ण रूप से काविज और दखलकार चले आ रहे हैं ।

इस तरह उपरोक्त जमीन पर विक्रेता का पूर्ण स्वामित्व एवं नियंत्रण में है तथा हस्तांतरणीय योग्य है ।

और यह भी विदित हो कि विक्रेता को अपने पारिवारिक आवश्यकताओं एवं अन्य जरूरी सही कार्यों के लिये रतम्भ 5 में वर्णित भूमि जिसे विक्री करने का अनिवार्यता है, जिसका उचित मूल्य 30,500/- (तीस हजार पाँच सौ) रुपये मात्र खरीददार से तय कर और लेकर 10.15 (दस प्वाँईन्ट पन्द्रह) डिसमील जमीन विक्री करने के लिए तैयार हुए एवं खरीददार भी उचित मूल्य 30,500/- (तीस हजार पाँच सौ) रुपये मात्र में उक्त जमीन को खरीदने के लिए तत्पर हुए ।

अतः अपना तन मन की स्वस्थ अवस्था में रह कर अपनी स्वेच्छा से बिना किसी अन्य के दबाव, बहकाव, धमकाव या प्रलोभन के 30,500/- (तीस हजार पाँच सौ) रुपये मात्र प्रतिफल के बदले सब प्रकार के ऋण-भार और बंधनो से मुक्त खरीददार के हाथ बेचा, हस्तान्तरित किया एवं सुपुर्द किया तथा प्रतिफल की कुल राशि 30,500/- (तीस हजार पाँच सौ) रुपये मात्र विक्रेता के मुख्तारआम ने खरीददार से रजिस्ट्री के समय वसूल पाये, जिसकी प्राप्ति इस विक्रय -पत्र द्वारा स्वीकार एवं अंगीकार की जाती है अब और कुछ भी पाना शेष नहीं रहा ।

Dinesh Kumar Sahu  
27/1/17

4

M/s Maa Ambey Constructions

  
Partner

M/s Maa Ambey Constructions

  
Partner



झारखण्ड JHARKHAND

01AA 114679

इस तरह अब आज तारीख से विक्री जमीन पर विक्रेता या इनके उत्तराधिकारीयों या सगे सम्बन्धी का किसी तरह का हक दावा स्वत्व नहीं रहा और न भविष्य में कभी होगा। अब आज तारीख से ही उक्त जमीन का मालिक और अधिकारी खरीददार या इनके उत्तराधिकारी है और भविष्य में भी होंगे। खरीददार अपनी इच्छानुसार मालिक और अधिकारी के रूप में रहकर भोग, उपभोग, करें या जरूरत पड़े तो विक्री, बंधक, दान या जिस तरह का हस्तान्तरण करना चाहें करें या जैसा चाहें उसे उसी रूप में करें, इसमें विक्रेता या इनके उत्तराधिकारीयों को कभी कोई अनुरोध विरोध अथवा आपत्ति नहीं होगी।

विक्रेता यह भी घोषित करते हैं कि विक्री भूमि सब तरह से शुद्ध -स्वच्छ और निर्मल है तथा हर प्रकार के ऋण- भार और बंधनों से मुक्त है तथा इसमें किसी तरह का कोई वाद -विवाद नहीं है, और अगर इसमें किसी तरह का कोई नुक्स निकले या टहरे तो उसका पूर्ण का जवाब देह तथा हर्जाना सहित कुल रूपये का देनदार विक्रेता या इनके उत्तराधिकारी हैं, और होंगे तथा देंगे।

इस तरह अब खरीददार को पूर्ण अधिकार है कि अंचल कार्यालय, रांठू में अपना नाम दाखिल- खारिज करा लें तथा प्रतिवर्ष लगान देकर रसीद प्राप्त करेंगे।

यह प्रमाणित किया जाता है कि उपयुक्त विवरणी की जमीन खतियान के अनुसार सरकारी जमीन नहीं है न ही सरकार के द्वारा अधिग्रहण सैनिक या असैनिक कार्यों के लिए किया गया है न ही भूदान की जमीन है। वन सीमा से बाहर है तथा बी. सी. सी. एल. या ई. सी. एल. की भी जमीन नहीं है और न ही आदिवासी से सम्बन्धित है। जमीन सिलिंग से मुक्त है, जमीन पर मठ, मंदिर, मस्जिद या गिरजा नहीं है, तथा मसना, सरना, पहनई, हडगडी की जमीन नहीं है।

Dinesh Kumar Singh  
27/8/07

5-

M/s Maa Ambey Constructions

*Veveis*  
Partner

M/s Maa Ambey Constructions

*21/8/07*

Partner



बिक्रेता के मुख्तारआम पूर्ण विक्रय - पत्र को पढकर समझ बुझ लिए हैं तथा ठीक पाकर अपना हस्ताक्षर करके जिला निबंधन कार्यालय, राँची में निबंधित कर देते हैं ताकि समय पर काम आवे ।

आज दिनांक 27/8/07, माह अगस्त, वर्ष 2007 ईशवी, स्थान राँची ।

गवाहों का हस्ताक्षर

1- Rajan P. Verma  
27/8/07

2- Keerankar Singh  
28/8/07

बिक्रेता का फोटो एवं हस्ताक्षर :-

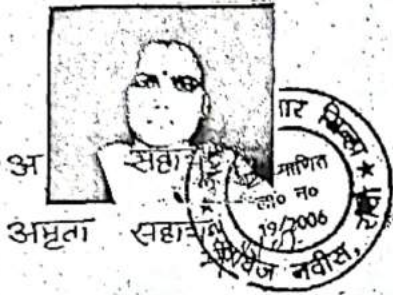

बिक्रेता के मुख्तारआम का हस्ताक्षर

Dinesh Kumar Sainder  
27/8/07



प्रमाणित किया जाता है कि प्रत्येक व्यक्ति जिनका छाया चित्र इस दरतावेज में लगा है तथा उनके बाएं हाथ के सभी अंगुलियों का निशान मेरे सामने तथा मेरे द्वारा लिया गया है ।

झापटकर्ता:-  
अजीम कुमार सिन्हा  
राँची  
27/8/07



M/s Maa Ambey Constructions

*Ajeem*  
Partner

M/s Maa Ambey Constructions

*Ajeem*

Partner

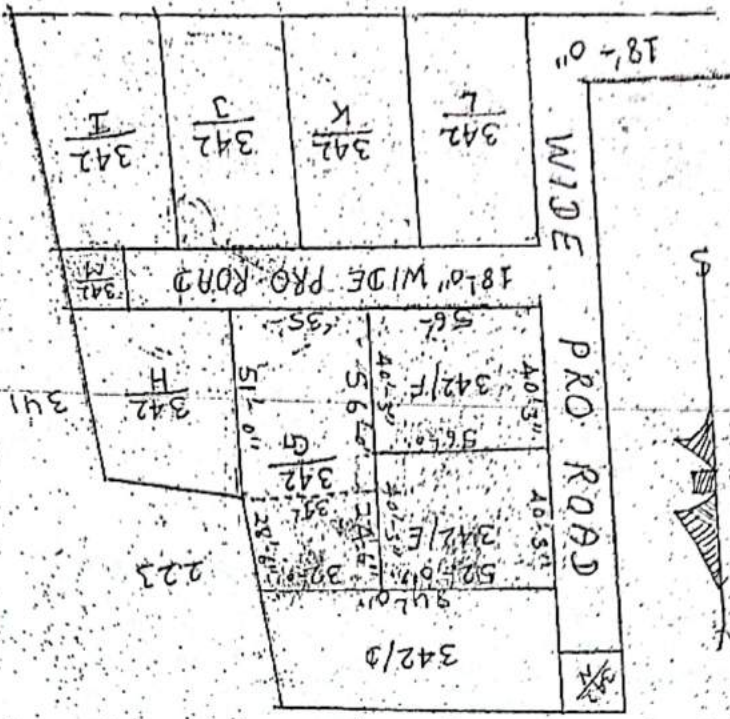

Director Kumar Singh  
 22/1/22

VILLAGE-GUTWA THANA RATHVNO-  
 138 DIST RANGLI PORTION OF R.S.  
 PLOT NO 342 SUBPLOT NO-542/E AREA  
 498<sup>DEC</sup> SUB PLOT NO- 342/F AREA  
 5.17 DEC. TOTAL AREA-10.15 DECIMIL  
 AREA SHOWN IN RED W/SH

M/s Maa Ambey Constructions

*[Signature]*  
Partner

M/s Maa Ambey Constructions

*[Signature]*  
Partner



जिला निर्बंधन कार्यालय  
जाँच पचा-राह-घोषणा-प्रपत्र (निगम 114) दिनांक :

1. दस्तावेज का प्रकार : विक्रय पत्र  
2. प्रस्तुतकर्ता : Power Holder  
3. प्रस्तुतकर्ता का नाम व पता : Kumar Singhdeo  
4. लिखने की तारीख : 27-Aug-07  
5. प्रस्तुत करने की तारीख : 27-08-2007  
6. कुल पृष्ठ : 18  
7. सम्पत्ति का मूल्य : 30,500 रुपये  
8. मुद्रांक का मूल्य : 1,240 रुपये  
9. सम्पत्ति का विवरण : अंचल थाना नं० गौजा/गोइरवा  
Ratu 138 Gutuwa

वार्ड नं०	खाता नं०	होलिडिंग नं०	आरओएसओ प्लॉट	एम्फएसओ प्लॉट	सब प्लॉट	क्षेत्रफल	स्थिति
	172		342		342/E	04.98 Acre/Decimal	सहायक सड़क
	172		342		342/F	05.17 Acre/Decimal	सहायक सड़क

पार्टी की विवरणी :

पार्टी का प्रकार	पार्टी का नाम	पिता/पति का नाम	जाति	थाना	ग्राम	जिला
विक्रेता	Nageshwar Modi Thro	Late Ram Bilash Barnal	Other	Ratu	Gutuwa	Ranchi
Power Holder	Dinesh Kumar Singhdeo	Late Purn Chandra Singhdeo	Other	Ratu	Gutuwa	Ranchi
देता	Amrit Sahay	Neelaj Shankar	Other	Hindpiri	Old Commission	Ranchi



A(1) 305.00 N(8) 162.00 LL: 2.50 P: .94 SP: 270.00 Total: 740.44

उपरोक्त प्रविष्टियाँ दस्तावेज में अंकित तथ्यों के अनुरूप हैं।

निबंधन पूर्व सार्वजनिक में इनपुट फॉर्म के अनुरूप डाटा इंट्री की गई है।

Dinesh Kumar Singhdeo

प्रस्तुतकर्ता का हस्ताक्षर  
Counter 05  
27/8/07  
डाटा इंट्री ऑपरेटर का हस्ताक्षर

उपरोक्त दिनेश कुमार सिंह देव ने इस दस्तावेज के निष्पादन को भरे समक्ष  
स्वीकार किया जिसकी पहचान अशोक कुमार सिंह पिता श्री. कु. लाल. लाल  
निवासी वतीगाड, दुर्गपुरा ने की।  
Dinesh Kumar Singhdeo  
निबंधन पदाधिकारी का हस्ताक्षर

M/s Maa Ambey Constructions

*(Signature)*  
Partner



M/s Maa Ambey Constructions

*(Signature)*

Partner

M/s Maa Ambey Constructions

निबंधन विभाग, झारखंड  
रांची (झारखण्ड)Token No. 156  
Serial No./Deed No./Year : 15642/14249/2007  
Document Type : SALE

Role	Name & Address	Father/Husband Name	Occupation	Photograph	Thumb
Identifier	Ashim Kr, Sinha Vill. - S, Nagar Dist. - Ranchi State - Jharkhand	Gokulanand Lala	Taid		

Power Holder Dinesh Kumar Singhdeo  
Vill. - Gutuwa  
Dist. - Ranchi  
State - JharkhandLate Purn Chandra Singhdeo  
निबंधित Businessपुरतक संख्या..... 1  
जिल्द संख्या..... 551  
पृष्ठ संख्या..... 4290 446  
दस्तावेज संख्या..... 14249  
सर्ष..... 2007  
दिनांक..... 27/08/2007

जिला अवर निबंधक, रांची (झारखण्ड)

M/s Maa Ambey Constructions

रवि कुमार

Partner

M/s Maa Ambey Constructions

Ravi Kumar  
Partner

Section XIV- F.No. 180v  
रखीव मालगुजारी  
नाम सर्कल । नाम मौजा मय  
धाना वो धाना नम्बर

V

फरद मलकी / फरद रेयती Page No. : 255  
नाम रेयत मय वलिदयत जमाबन्दी Vol. No. : 8  
वो सकुनत नम्बर। Receipt No. : 0677566322

खाता संख्या	खेसरा संख्या	रकबा (एकड़ में)
172	342	0 एकड़ 10.15 डिसमील 0 हेक्टर

अराजी नकदी	अराजी भावली	तफसील हिसाब लगान भावली
------------	-------------	------------------------

जोत का सालाना मांग मय तफसील (बकाया वो हाल) मौजूदा साल का।

मांग बावत	सालाना	बकाया			हाल (2024-2025)
		तीन वर्ष से ज्यादा	३ रा वर्ष	२ रा वर्ष (2022-2023)	
माल गुजारी (नकदी)	1.00			1.00	1.00
सेंस (भावली)	0.25			0.25	0.25
सूद	0.50			0.50	0.50
मुतफरकात	0.50			0.50	0.50
मीजान	0.20			0.20	0.20
	2.45			2.45	2.45

तफसील अदायकारी

अदायकारी बाबत	बकाया				मोतालबा हाल (2024-2025)	फाजिल
	तीन वर्ष से ज्यादा	३ रा वर्ष	२ रा वर्ष (2022-2023)	१ ला वर्ष (2023-2024)		
माल गुजारी (नकदी)			1.00	1.00	1.00	
सेंस (भावली)			0.25	0.25	0.25	
सूद			0.50	0.50	0.50	
मुतफरकात			0.50	0.50	0.50	
मीजान अदायकारी			0.20	0.20	0.20	
			2.45	2.45	2.45	

(१) मीजान कुल (लफजों में) : Seven Rupees and Thirty Five Paise

(२) नाम देहिन्दा -

(३) कुल बकाया- 7.35

तारीख अमला तहसील कुनिन्दा : 25-07-2024

खस महाल का बकाया मालगुजारी पर (सिवाय ऐसे बकायों पर जिन पर कि सर्टिफिकेट जारी हो) सूद नहीं लिया जाता है।



यह एक कम्प्युटर जनित प्रति है।  
यह प्रपत्र केवल प्रार्थी की जानकारी के लिए है।  
किसी भी प्रकार की अशुद्धियों के लिए सम्बन्धित अंचलाधिकारी से संपर्क करें।

दो गज की दूरी का रखो ध्यान यही है कोरोना का समाधान।

M/s Maa Ambey Constructions

*Partner*  
Partner

M/s Maa Ambey Constructions

*Partner*  
Partner

Partner

CORRECTION SLIP SHOWING MUTATION IN RESPECT OF TEANCIES IN ESTATES IN GOVERNMENT

District Bareilly Sub-division Sadar Circle / Anchal Bareilly Halika VIII

1	2	3	4	5	6	7	8	9	10
Mutation case number in Register	Village	Thana and Thana Number	Number of tenancy to which the mutation relate	Authority sanctioning mutation with date of order	Whether mutation is due to sale gift succession or Partition	Full details of exchanges affected by mutation	Date of correction of the Halika Register by the Karmchari	Remarks	
80-60/618 (1) - 4160/1000	बिहरी	215/138 8-3/2/08	1-2 10-15 Barga 1-2 Barga	C-0-Raty 3/3/08	DM - 14249 8-23/2/07	अधिकारियों के द्वारा अनुदान के अन्तर्गत अनुदान के अन्तर्गत अनुदान के अन्तर्गत अनुदान के अन्तर्गत			172 I

Memo No. VIII Date 3/3/08  
Forwarded to the Karmchari Halika No. VIII for information any necessary action

[Signature]  
Circle Officer Anchal  
[Signature]  
Karmchari