

PARKING REQUIREMENT CALCULATION FOR RESIDENTIAL FLOORS

NO. OF DWELLING UNITS PER FLOOR (AREA ABOVE 50 Sq.M. BUT BELOW 150 Sq.M.) - 3 NOS.
NO. OF DWELLING UNITS PER FLOOR (AREA LESS THAN 50 Sq.M.) - 1 NO.
THUS, TOTAL NO. OF DWELLING UNITS (AREA ABOVE 50 Sq.M. BUT BELOW 150 Sq.M.) - 4 x 3 = 12 NOS.
TOTAL NO. OF DWELLING UNITS (AREA BELOW 50 Sq.M.) - 4 x 1 = 4 NOS.

THUS, TOTAL NO. OF PARKING REQUIRED - 1 x 12 + 1 x 2 = 14 NOS.
(ONE PARKING EACH FOR DWELLING UNITS WITH AREA ABOVE 50 Sq.M. BUT UPTO 150 Sq.M. & ONE PARKING FOR EACH OF TWO DWELLING UNITS HAVING AREA LESS THAN 50 Sq.M.)
TOTAL AREA FOR PARKING REQUIRED: 14 x 20 Sq.M. = 280 Sq.M.
(CONSIDERING AREA OF ONE PARKING IS 20 Sq.M. INCL. DRIVEWAY)
280.78 Sq.M. CLEAR AREA IS AVAILABLE AT PARKING FLOOR
THUS, SUFFICIENT

WATER REQUIREMENT CALCULATION

NO. OF PERSON AT RESIDENTIAL UNITS - 5 x 16 = 80 NOS.
CONSIDERING 200 LTRS. OF WATER PER DAY PER PERSON
WATER REQUIRED = 16000 LTRS.
THUS, 16,000 LTRS. WATER REQUIRED PER DAY.
16,000 LTRS. CAPACITY O/H TANK IS PROVIDED ABOVE STAIR MUMTY (SUFFICIENT)

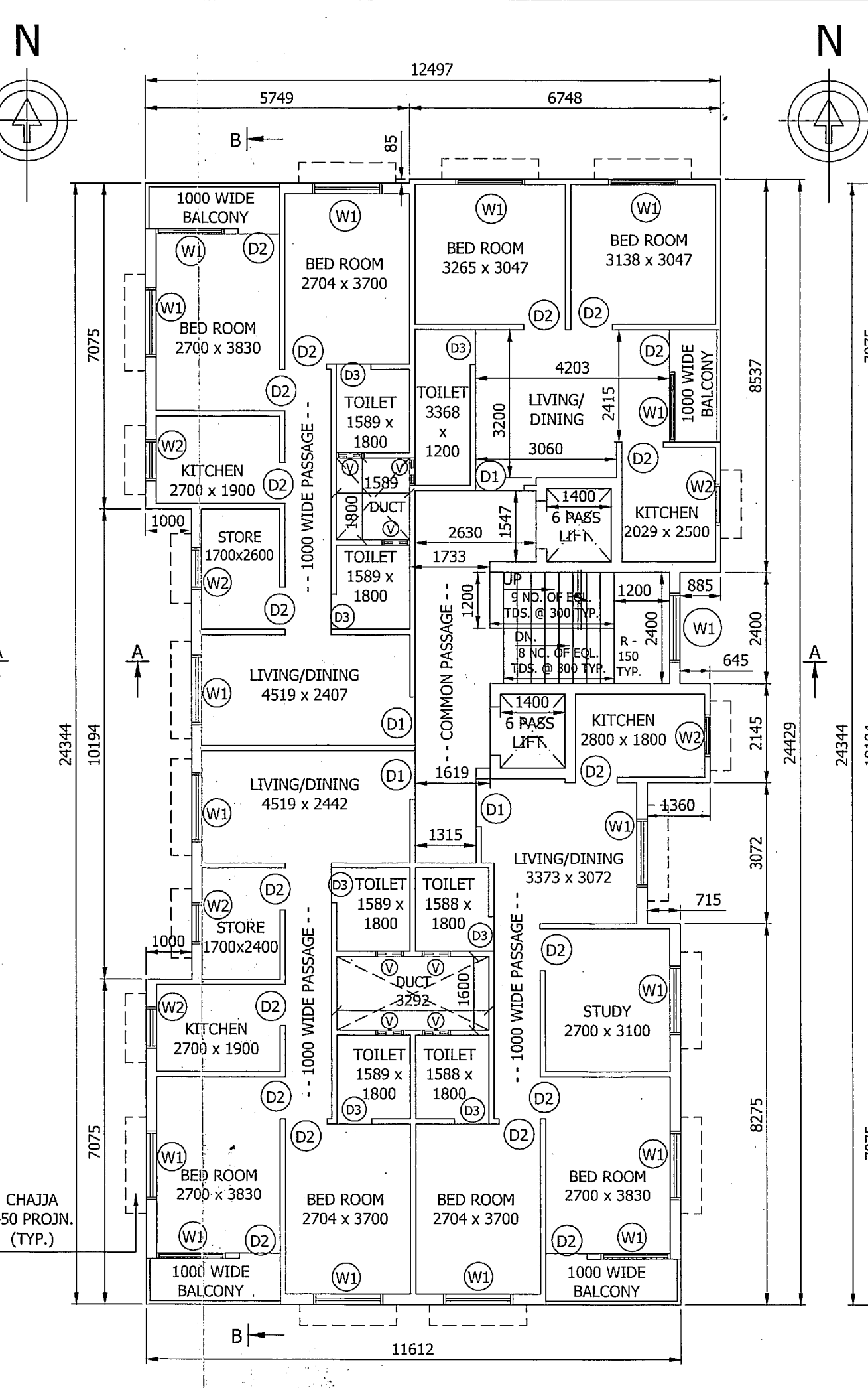
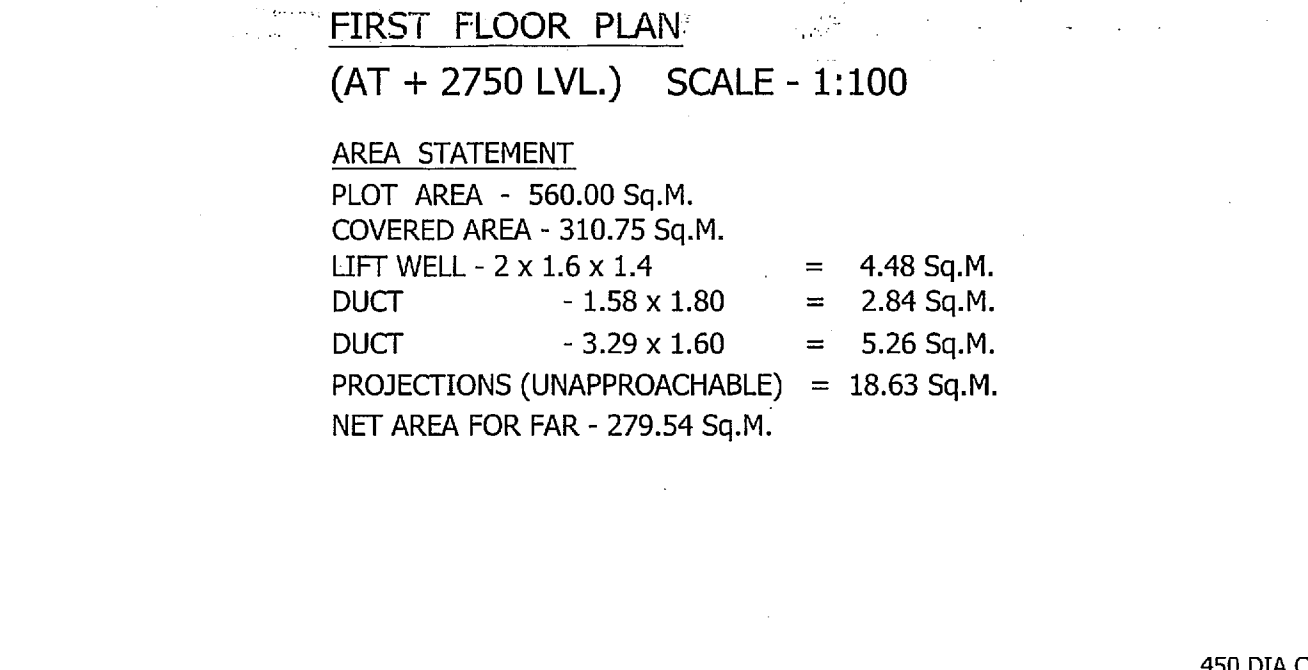
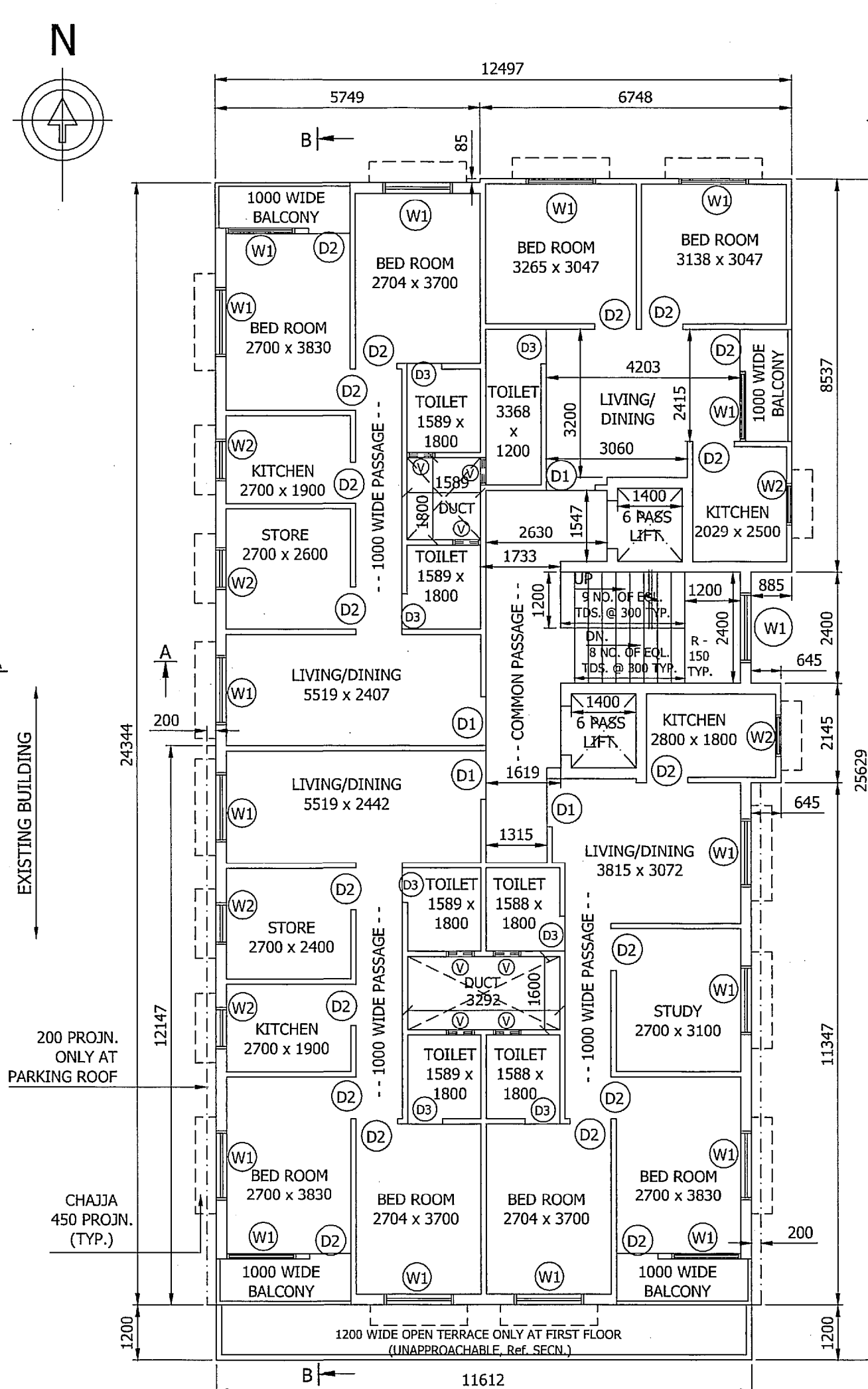

SPECIFICATIONS :-

- * FOUNDATION :- AS/STRL.DTLS.
- * SUPER STRUCTURE :- BRICK WORK 9" THK. (1:6) LINTEL, CHAJJA, STAIRCASE AS/STRL.DTLS.
- * FLOORING :- 4" THK. CEM. CONC. WITH 1" THK. I.P.S. FLOORING
- * ROOF :- R.C.C. SLAB AS/STRL.DTLS. WITH AV. 4.5" THK. BRICKBATCOBAO ON TOP
- * INNER FLOOR :- R.C.C. SLAB AS/STRL.DTLS. WITH 1" THK. I.P.S. FLOOR FINISH
- * PLASTER :- 5" THK. CEM. PLASTER TO BE PROVIDED INSIDE & OUTSIDE BLDG.
- * TOILET :- I.W./C.E./W.C. SHOWERS WASH BASINS ETC. FIRST CLASS SANITARY FITTINGS

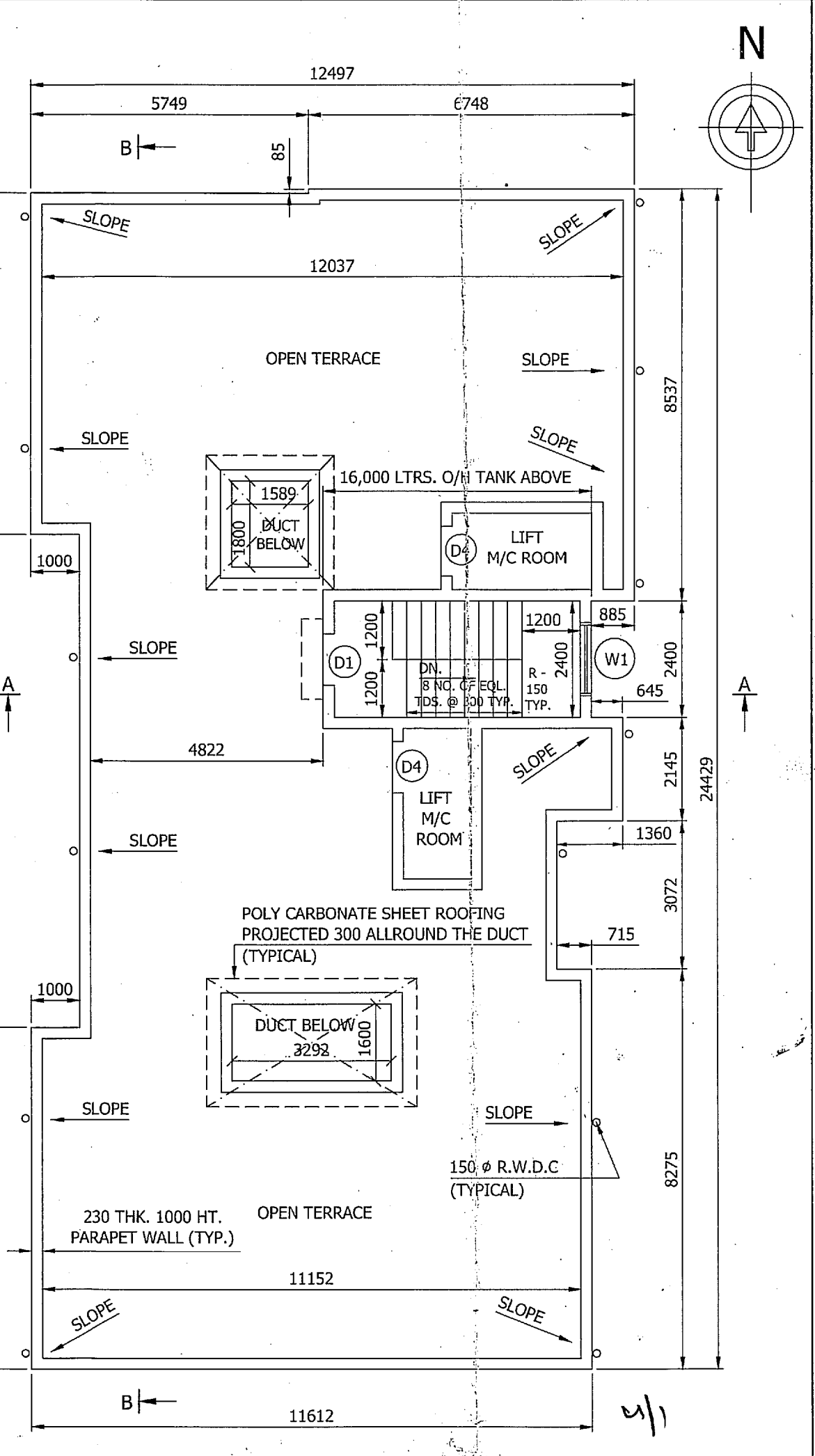

जमशेदपुर अधिसूचित क्षेत्र समिति
जमशेदपुर
प्लॉट नं. Near. 1973, A, B, C, Old-1370
ख़ाता नं. Old-40, New-784
मौजा - बहत्या
स्थल - जमशेदपुर

होरिडिंग नं. 00 पर
श्री/ श्रीमती राजीव कुमार मुखर्जी एवं अन्य

को (Ground Floor (Basement) 4th Floor)
तल के लिए Height 14-15 मीटर, Unit 16
भवन निर्माण हेतु भवन प्लान की स्वीकृति
अ.क्ष.स. के विनिर्दिष्ट परमिट नं. 223722
दिनांक 22/07/2016 में वर्णित शर्तों के
आधार पर दी जाती है।

24/7/2016
विशेष पंचायतियोगी
जमशेदपुर अ.क्ष.स.
जमशेदपुर

अनुमति प्रमाणपत्र संख्या 223722
दिनांक 22/07/2016

1. इसमें वर्णित भवन का क्षेत्रफल 1107.69 वर्ग मीटर है।
2. भवन का प्लान 1:100 पर तैयार किया गया है।
3. भवन की ऊंचाई 14-15 मीटर है।
4. भवन का प्लान 1:100 पर तैयार किया गया है।
5. भवन का प्लान 1:100 पर तैयार किया गया है।
6. भवन का प्लान 1:100 पर तैयार किया गया है।
7. भवन का प्लान 1:100 पर तैयार किया गया है।
8. भवन का प्लान 1:100 पर तैयार किया गया है।
9. भवन का प्लान 1:100 पर तैयार किया गया है।
10. भवन का प्लान 1:100 पर तैयार किया गया है।
11. भवन का प्लान 1:100 पर तैयार किया गया है।
12. भवन का प्लान 1:100 पर तैयार किया गया है।
13. भवन का प्लान 1:100 पर तैयार किया गया है।
14. भवन का प्लान 1:100 पर तैयार किया गया है।
15. भवन का प्लान 1:100 पर तैयार किया गया है।
16. भवन का प्लान 1:100 पर तैयार किया गया है।
17. भवन का प्लान 1:100 पर तैयार किया गया है।

FOR OFFICE USE

PROPOSED MULTISTORIED RESIDENTIAL BUILDING OF
RANJAN
SANJIB MUKHERJEE, MANDIRA MUKHERJEE, SNEHASIS MUKHERJEE, Smt. PAMELA ANAND, Smt. MEENA MUKHERJEE, SUBHASIS MUKHERJEE, NAMITA CHATTERJEE, TAPASHI CHAKRABORTY, PALASH & PARIJAT SARKAR

PS KHATA NO: 784, RS KHATA NO: 40
PS PLOT NO: 1973 a, b, c, RS PLOT NO: 1370
MOUZA - BHATIA, WARD NO: 2, JNAC
PS - KADMA, JAMSHEDPUR

CONSULTANT
KUNAL SINGH PATIL
L.L.I. ENGINEER
Madhavnagar, G.P.O. of
Dumna Road,
Jamshedpur.

Sanjib Ranjan Mukherjee Namita Chatterjee
Mandira Mukherjee
Meena Mukherjee
Suchasish Mukherjee
Pamela Anand
Subhasis Mukherjee
Palash Sarkar
Parijat Sarkar

SIGNATURE OF OWNER / POWER OF ATTORNEY HOLDER

SHEET NO. -- 01 / 02 SCALE - 1:100